Partage d'expérience SoS Pla'nette et le GILFA38

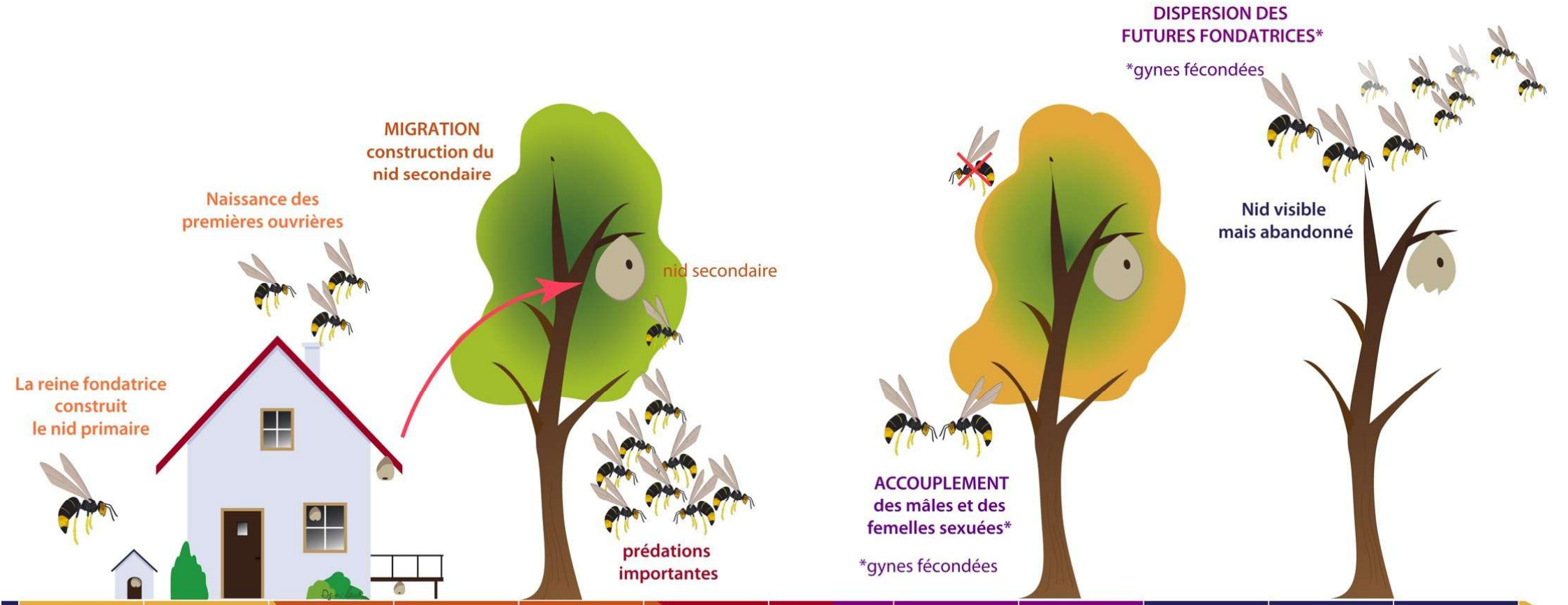

16.09.2026

Partage d'expérience SoS Pla'nette et le GILFA38

SoS Pla'nette : Claire et Jean-Paul
GILFA38 : Emile
Techniques de recherche des nids secondaires

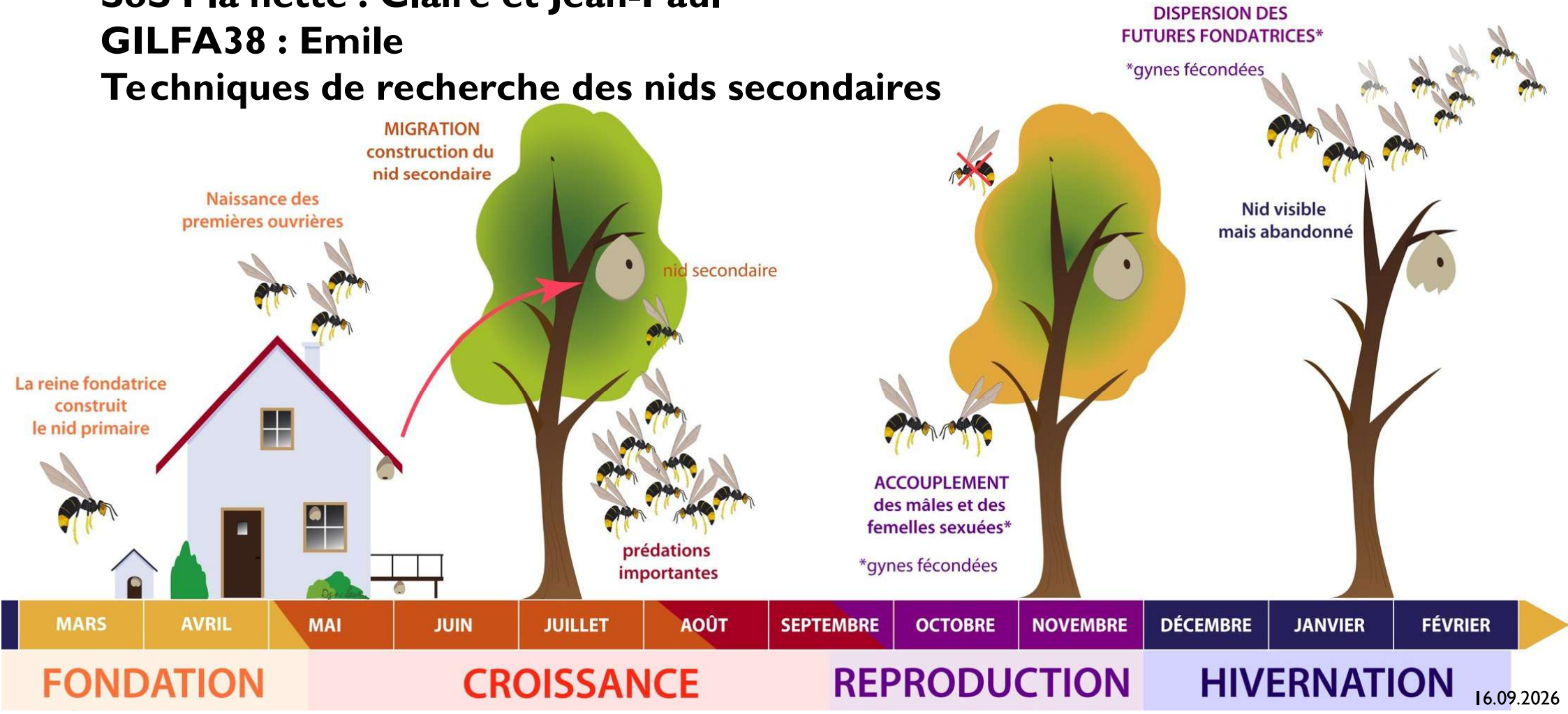

16.09.2026

Notre point de départ : Août 2025

Expérience de Claire à Uzerche (Limousin 2018)

Axe de travail de notre binôme :

Mobiliser un maximum de citoyens

Information, formation, actions de terrain

Ce qui à été développé durant cette année

Création de documents
Sollicitation des pouvoirs publics et construction de partenariats
Organisation de réunions d'informations

Sollicitation des pouvoirs publics et construction d'un partenariat

…Achat de pièges par la Comcom et

Organisation du piégeage de printemps des reines fondatrices

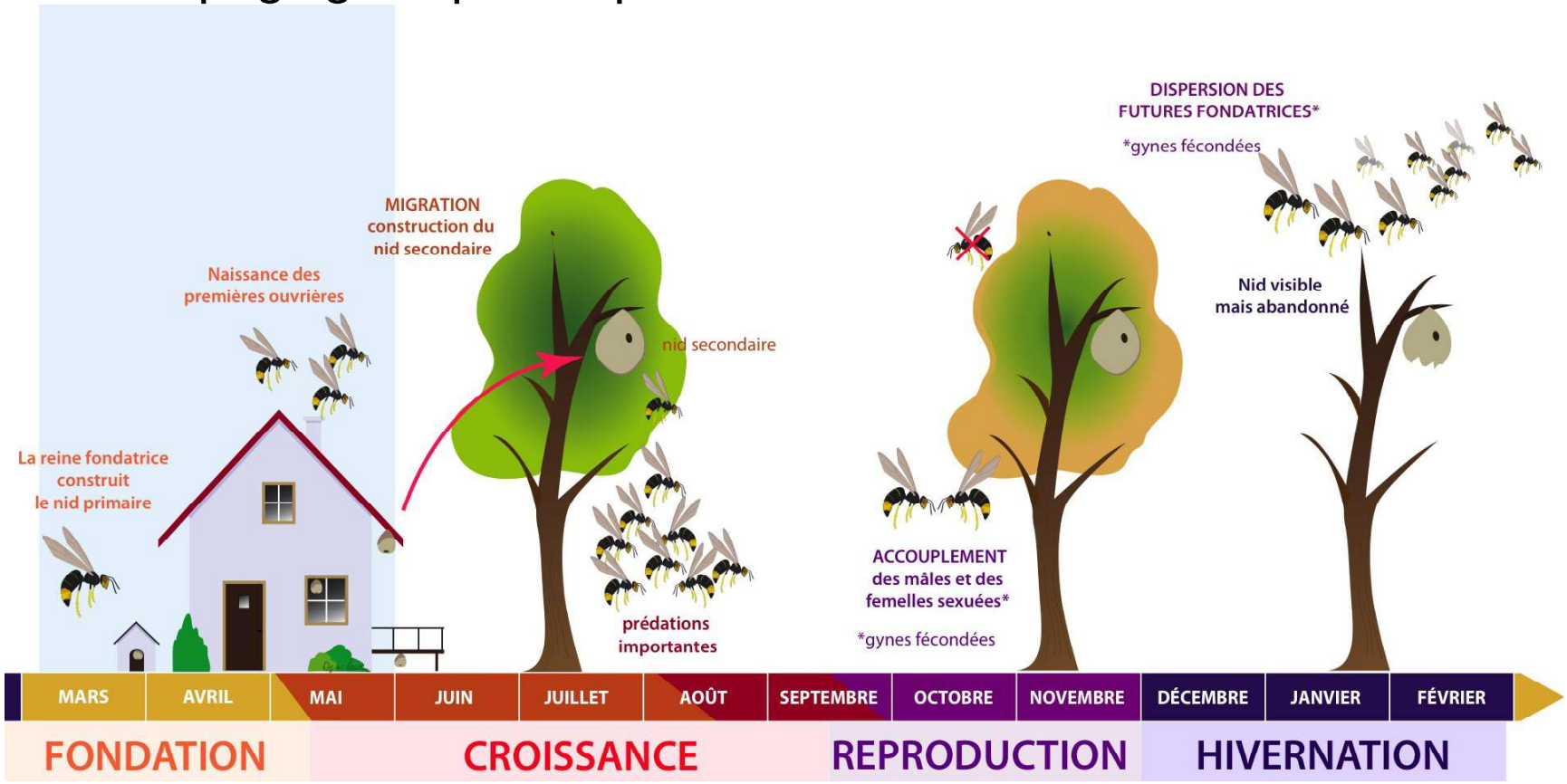

L'organisation de réunions d'informations

…pour l'identification et le signalement des nids primaires

Mise en place d'un protocole de signalement

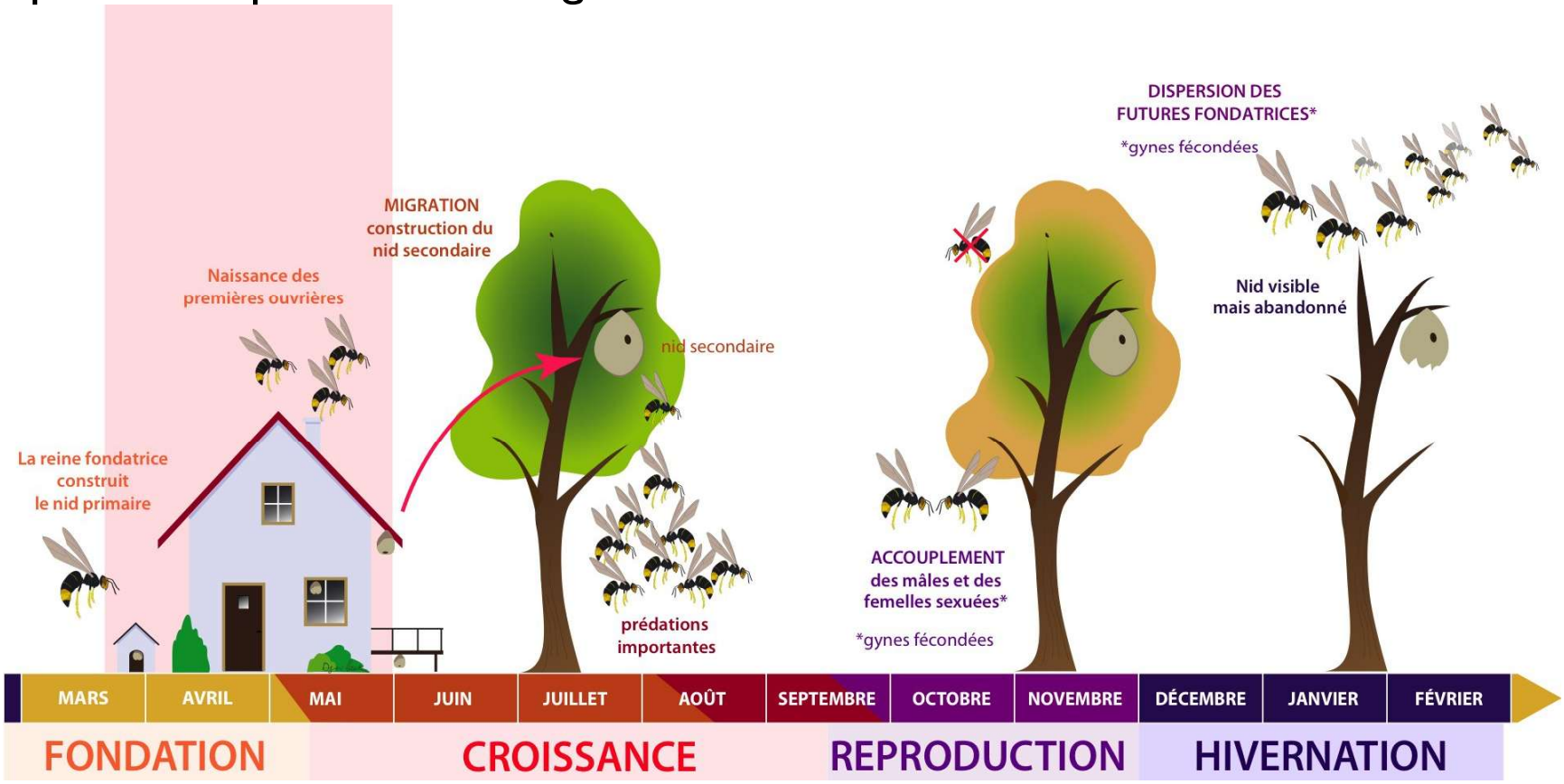

Ce qui reste à mettre en œuvre à présent :

Mobiliser encore davantage de citoyens
Organiser l'indispensable recherche des nids secondaires

Organiser l'indispensable recherche des nids secondaires

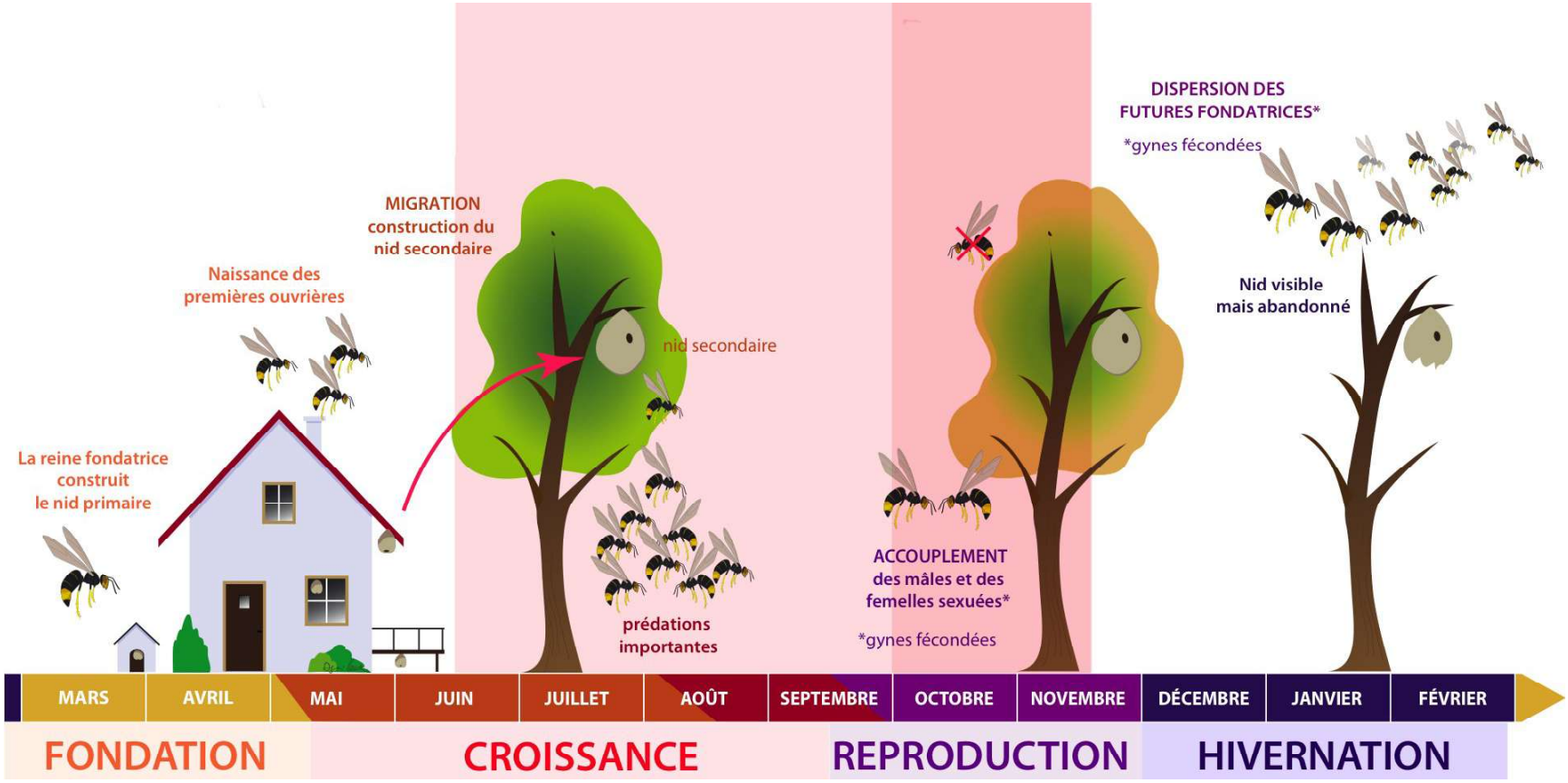

Partage d'expérience SoS Pla'nette et le GILFA38

Notre expérience de recherche d'un nid secondaire

Août 2026



16.09.2026

Partage d'expérience SoS Pla'nette et le GILFA38

LUtte contre le Frelon Asiatique

Exemple de GILFA

Groupement Intercommunal de Lutte contre le Frelon Asiatique



Agir collectivement face au Frelon Asiatique

Présenté par Emile LAMBOUR président GILFA38 (Isère)

Plus d'infos voir le site de notre association:

https://gilfa38.paheko.cloud/GILFA38

16.09.2026

Au programme :

- Introduction du GILFA38
- Ex d'Evolution de la propagation du frelon asiatique en Isère et à Herbeys ?
- Recherche des nids et destruction ?

Introduction

GILFA38 (Groupement Intercommunal de Lutte contre le Frelon Asiatique) :

L'association a été créé le **1 juin 2024** pour pouvoir agir sur plusieurs communes dans la lutte contre la prolifération des frelons asiatiques

- Actions de sensibilisation auprès des citoyens des communes adhérentes,
- Animer la coordination intercommunale et le GDSA,
- Partager l'informations entre les acteurs sur le terrain,
- Développer et mettre en place les organisations et les moyens
  - de piégeage,
  - de recherche des nids
  - de destruction des nids (si besoin)
- Mettre en place des collaborations intercommunales (Référents, Membres actifs GILFA, pilotes communaux, les sentinelles , les volontaires de recherche de nids, destructeurs de nids..)
- Signer des conventions de partenariat GILFA avec les municipalités volontaires,
- ....

Evolution de la situation en AURA, en Isère, à Herbeys entre 2024 et 2025

(signalements)

AURA	Isère	Herbeys
18000	4500	11
+30%	+30%	+10%

Evolution en AURA : exponentielle

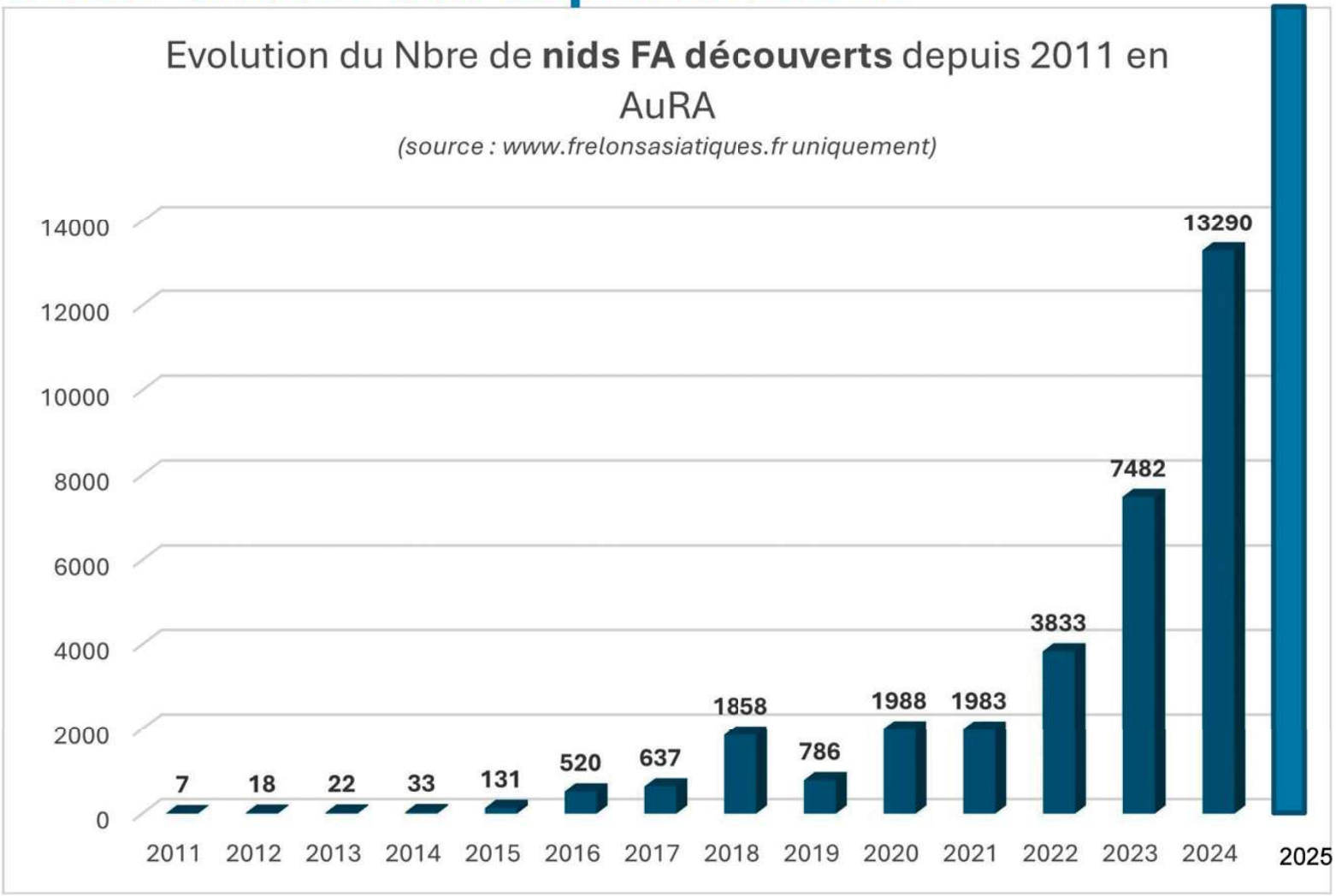

Nombre de nids non détruits

- En Isère : **environ 37 % (!)**
- **Sachant qu'il faudrait arriver à détruire 95% pour contrôler la prolifération**

=>1 nid non détruit : entre 2 et 5 nouveaux nids l'année suivante !

A Herbeys une propagation contenue jusque-là

Du fait d'un gros investissement des apiculteurs, de l'aide d'habitants vigilants et de la mairie
=> 1,4 nids au km2

- Politique de piégeage menée depuis 2023 : maillage du territoire, fabrication et distribution de pièges
  - 2023 : 200 fondatrices piégées
  - 2024 : 720
  - 2025 : 1000
  - **2026 : 960**

Ne pas le confondre avec le frelon européen

FRELON EUROPEEN
VESPA CRABRO

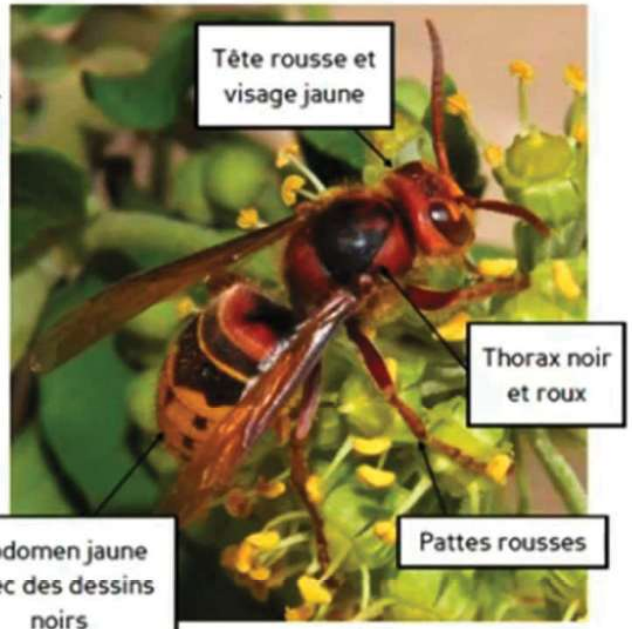

Pierre Falatico, 2013

Taille: ouvrière: 25 à 35 mm
reine: 40 mm maxi

FRELON ASIATIQUE
VESPA VELUTINA

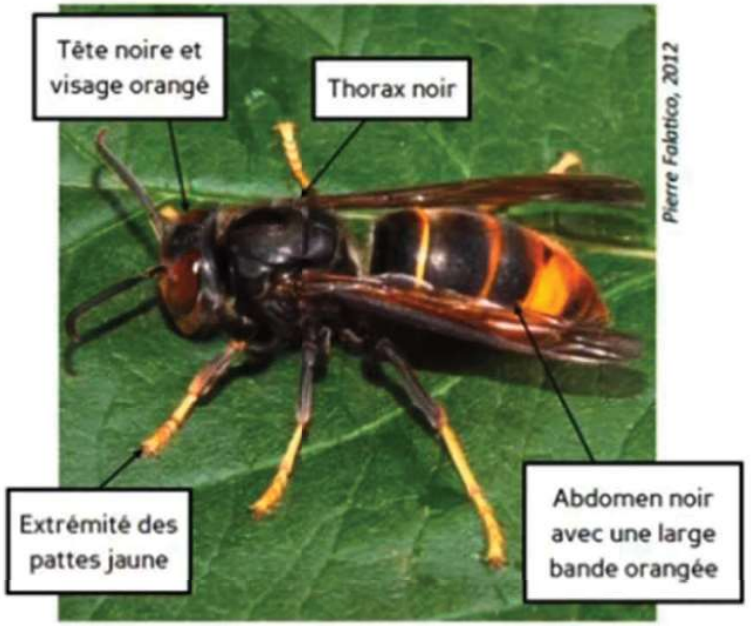

Pierre Falatico, 2012

Taille: ouvrière: 23 à 30 mm
reine: 35 mm maxi

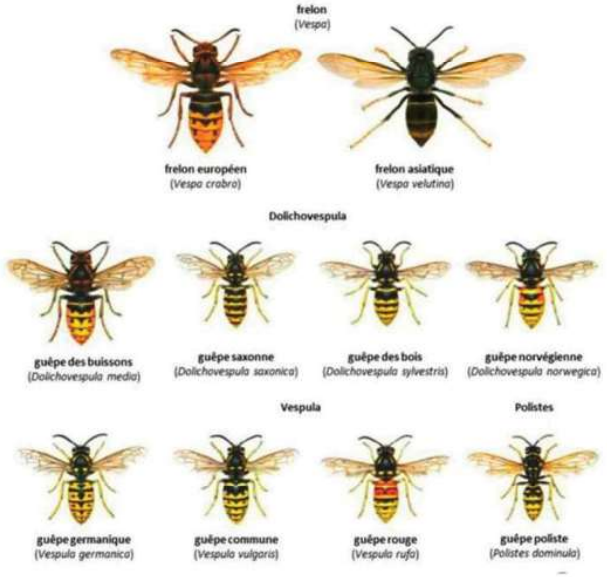

Pour lutter il faut :
Bien le reconnaître

Recherche des nids secondaires (GILFA38)

- Mettre en place une organisation et des actions de recherche de nids secondaires :
  - Méthodes de triangulation, observation des directions
  - Détection par caméra thermique , drone , télémétrie ?..

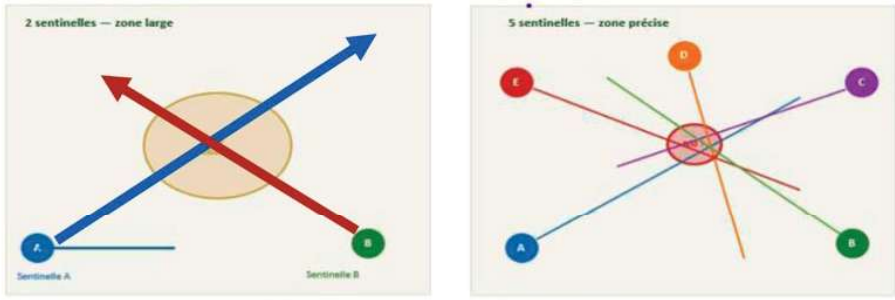

Principe de la recherche collaborative ?



Observation de la direction de vol des FA ?

Exemple de signalement d'une direction de Vol sur VigieNid

Partager votre observation sur l'application **« VigieNid »**

- **Dirigez votre smartphone** dans la direction du vol
- **Validez** « **POSITION** » et « **BOUSSOLE** »
- Vous pouvez renseigner « **je l'ai vu partir vers** » optionnel !
- **Enregistrez** votre signalement sur « **Enregistrez la direction sur carte partagée »**

Vous pouvez:
-visualiser vos signalements
- accédez à la carte partagée





Questions / Réponses

En pratique :

Chercher les nids secondaires

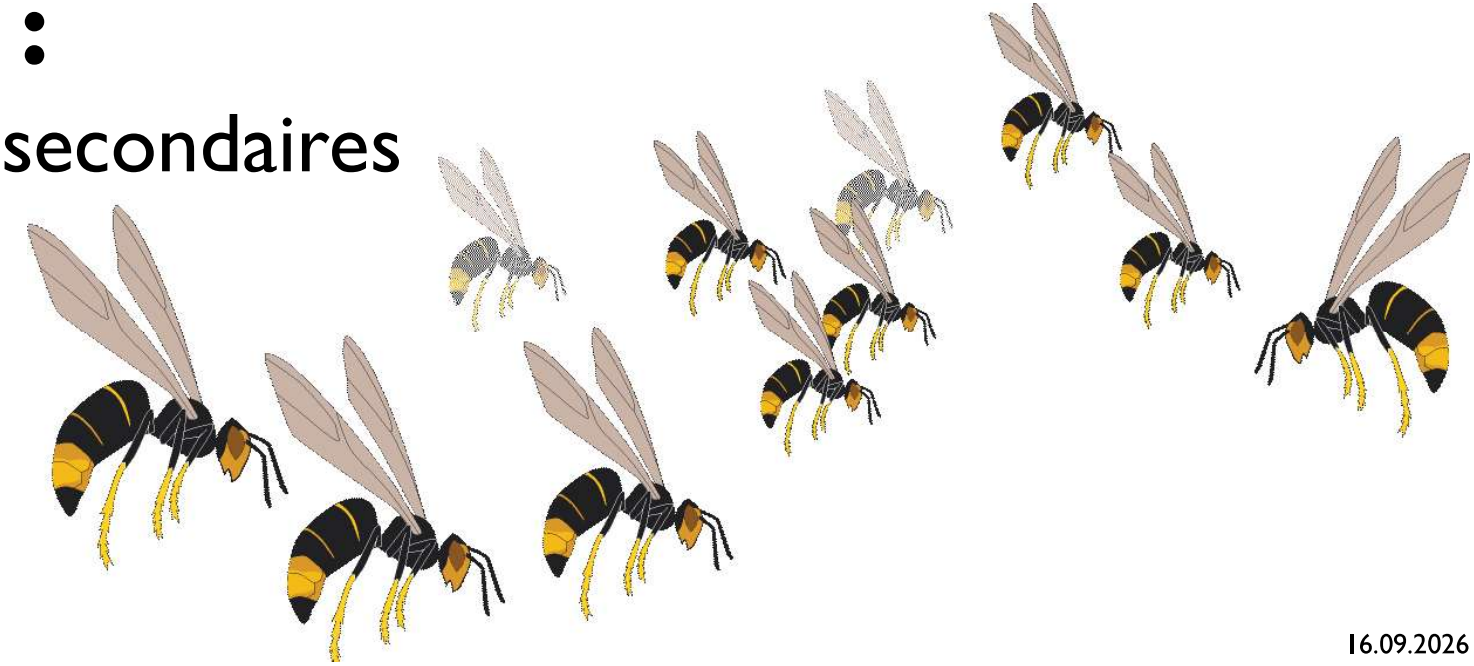

Partage d'expérience SoS Pla'nette et le GILFA38

Merci à la ville de Saverne

pour la mise à disposition de la salle

